

APPENDIX B11

Certified Plan (Land Parcel)

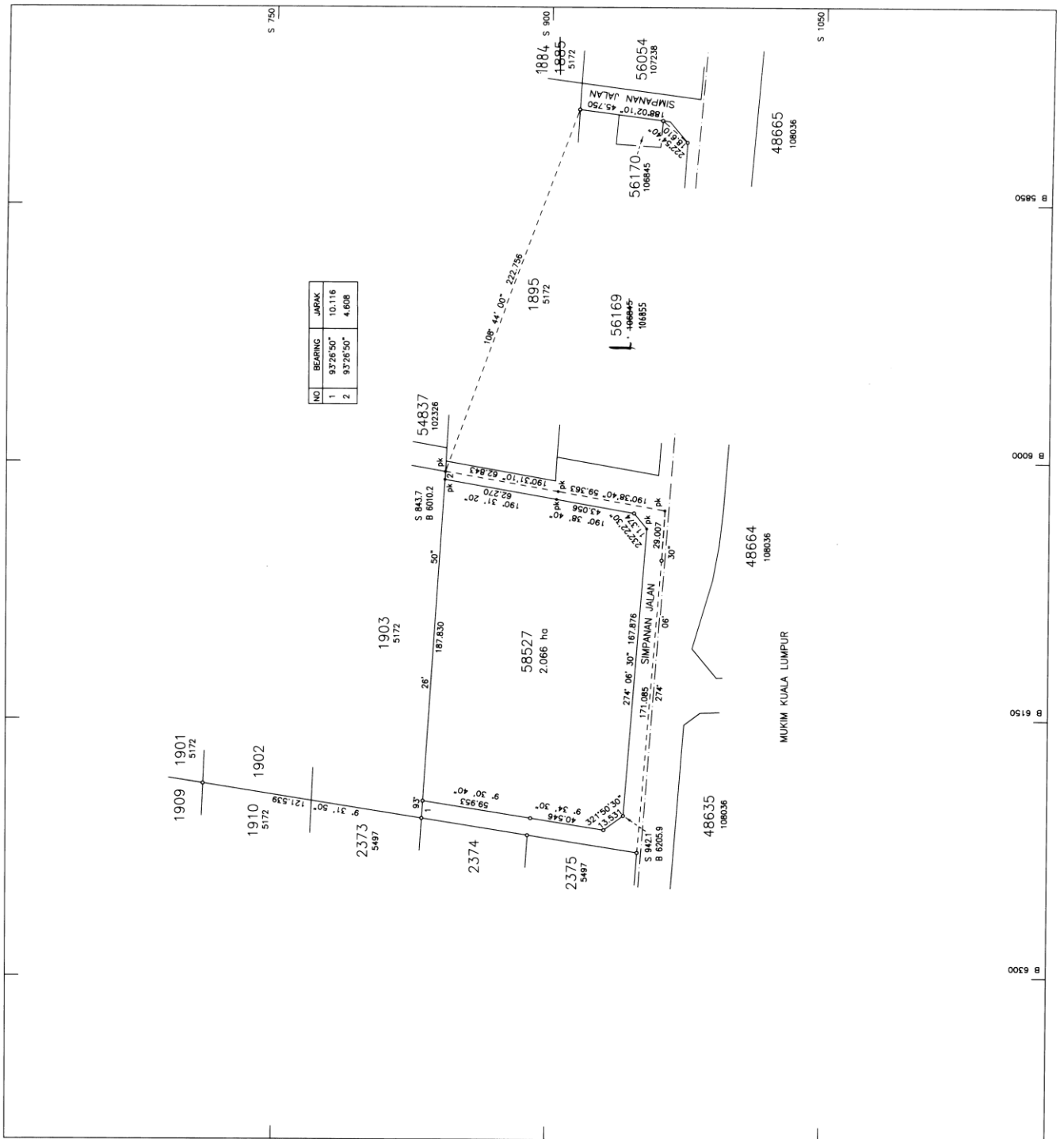

WILAYAH PERSEKUTUAN
KUALA LUMPUR
MUKIM BATU
LOT 58527

BAKI LOT 58526 (PA 110898)
SKALA 1 : 1500

NOTA

PENYERAHAN SEBAHAGIAN LOT 58526 UNTUK
MELEBARKAN SIMPANAN JALAN

FAIL UKUR PUBL WP 76-2002

FAIL PEJ TANAH PTC/WP 6/6037/2001

PETA KADASTER 0357

JK 741 M 15 & 16

BK WP 51366

UKURAN KELAS SATU

* Saya HAJI MUHAMMAD NORHANI HAJI SURIAN ARI.G.S. M.S.M. M.S.L.S.
Surveyor Jurukur Tanah yang diamanahkan oleh Pihak Berkuasa Tanah Bersejarah
1956 (Act 456), memperakui bahawa pengukuran diramalkan dalam plan ini
adalah betul dan sah mengikut peraturan yang berkaitan. Saya telah memeriksa
data di bawah arahan saya sendiri secara langsung di lapangan melalui foto
meliputi Pendaftaran-pendaftaran Jurukur Tanah Bersejarah, dan bahawa plan ini
adalah betul dan sah mengikut peraturan yang berkaitan. Saya telah memeriksa
secara teliti dan terperinci plan ini dan saya telah menyemak plan ini
secara teliti dan terperinci pada tarikh 17.1.2003.

Berikutan saya telah menyemak dan menyemak plan ini dan saya telah menyemak plan ini
Berikutan saya telah menyemak dan menyemak plan ini dan saya telah menyemak plan ini

(Signature)

Jurukur Tanah Yang Diamanahkan oleh Pihak Berkuasa Tanah Bersejarah

Diluluskan oleh

MUHAMMAD KARIL BIN HAJI DAUD
Pegawai Ukur dan Penetapan
Wilayah Persekutuan
Kuala Lumpur

PA 110899