

CADASTRE SURVEY (SBEU 3313)

WEEK 1 - SEKSYEN 396-413 KANUN TANAH NEGARA (Akta 828)

Sr DR. TAN LIAT CHOON
07-5543157
016-4975551

ISI KANDUNGAN

- Ukur mengikut Seksyen 396 Kanun Tanah Negara (Akta 828)
- Peraturan Ukur Kadaster di Semenanjung Malaysia
- Pelan Akui

UKUR MENGIKUT SEKSYEN 396 KANUN TANAH NEGARA

Cara Menjalankan Pengukuran (Seksyen 396)

- Sempadan ditentukan dengan garis hak
- Diperenggan di atas permukaan tanah
- Keluasan telah dikira
- Nombor lot diberikan oleh Pengarah Ukur Negeri
- Pelan Akui diluluskan

Sebab Pindaan Pelan Ukur (Seksyen 396A)

- Kesilapan
- Ketinggalan
- Daerah kecil baru
 - Mukim baru
 - Bandar baru
 - Pekan baru
- Berhenti jadi bandar
- Berhenti jadi pekan
- Berhenti jadi mukim

Tindakan Pindaan Pelan Oleh Pengarah Ukur (Seksyen 396A)

- Meminda/suruh pinda/kemaskini
 - Daerah
 - Daerah kecil
 - Mukim
 - Pekan
 - Butiran ukur

- Memberitahu pendaftar
 - Catatan dalam daftar
 - Menandatangani pendaftaran
 - Mereterai catatan

PERATURAN UKUR KADASTER DI SEMENANJUNG MALAYSIA

Kawalan dan Pengawasan Pegawai-Pegawai (Seksyen 397)

- Perintah Am

- Pekeliling-Pekeliling
 - Jabatan
 - Jabatan Perkhidmatan Awam
 - Perbendaharaan
 - Keselamatan Dalam Negeri

- Prosedur kerja

Kuasa Pengarah Ukur (Seksyen 398)

- Persediaan atas tanah
- Menanda sempadan tanah
- Meletak tanda sempadan
- Mengubah, membaiki dan mengalih tanda sempadan
- Mengalih/memusnahkan pokok, tanaman, pagar, harta lain
- Perkara lain yang munasabah berkaitan dengan pengukuran

Kuasa Yang Diberi Dalam Seksyen 398

- Bagi pihak Pengarah Ukur
- Juruukur Tanah Berlesen
- Pembantu-pembantu

Melatak Tanda Rujukan (Batu Sempadan) [Seksyen 398(2)]

- Penubuhan
- Perlindungan
- Penyenggaraan
- Pembaikan
- Perubahan
- Peralihan

Kewajipan Menyiapkan Sesuatu Pengukuran (Seksyen 398A)

- Masa yang ditetapkan

Jumlah Lot Setiap Fail (Lot)	1 - 10	11 - 30	31 - 50	51 - 100	101 - 500	> 500
Tempoh Menyiapkan Kerja (Hari)	30	60	90	120	150	180

- Mendepositkan dokumen-dokumen ukuran
- Notis Borang 29D
- Tanpa sebab dapatkan kos menyiapkan ukuran
- PKPUP 11/2021

Kewajipan Pengarah Ukur (Seksyen 399)

- Pengiraan ketepatan letakan tanda sempadan
- Menentukan kedudukan geografi
- Menyediaan pelan pengukuran
- Menyimpan dengan selamat rekod pengukuran

Siapa Yang Perlu Menunjukkan Tanda Sempadan (Seksyen 400)

- Memiliki
- Menduduki
- Memohon
- Berkepentingan
- Bersempadan
- Berkaitan
- Bekerja

Tujuan Kehadiran (Seksyen 400)

- Menunjukkan
- Bantuan meletak
- Bantuan membaiki
- Penerangan
- Bantuan lain

Prosedur Yang Dilakukan (Seksyen 400)

- ❑ Borang 29A
 - Mana-mana orang yang berkaitan

- ❑ Borang 29B
 - Mana-mana orang
 - i) Boleh memberi penerangan
 - ii) Dokumen dalam jagaan

- ❑ Gagal denda < RM1000

Ukur Tanpa Kebenaran (Seksyen 400A)

- Bukan Pegawai Ukur

- Bukan Juruukur Tanah Berlesen

- Freelancer?

- Denda
 - < RM 20,000
 - Penjara < 1 tahun
 - Kedua-dua

Notis Untuk Membersih Sempadan (Seksyen 401)

- Notis atau Borang 29C
 - Tuan punya
 - Penduduk
 - Pemohon
- Membersih garis sempadan
- Memotong halangan dalam pengukuran
- Jika gagal
 - Pegawai ukur jalankan
 - Kos bayara kepada Pihak Berkuasa Negeri

Mendapatkan Kembali Kos Tanda Sempadan (Seksyen 402)

- ❑ Kos meletak tanda sempadan
 - Dibayar oleh tuan punya tanah
 - Jika tak bayar, sebagai hutang kepada Pihak Berkuasa Negeri

Gangguan Tanda-Tanda Rujukan Ukur (Seksyen 403)

- Memusnahkan
 - Merosak
 - Memcacat
 - Mengalih
- Mengganggu
 - Mencabut
 - Mencuri

Penalti Gangguan Tanda Rujukan Ukur (Seksyen 403)

- ❑ Denda < RM 5000

- ❑ 5 kali ganda kos
 - Membaiki/meletak semula tanda sempadan dan rujukan ukur
 - Tukar kepada denda jika sabit kesalahan tanda sempadan

Pemindahan dan Pengubahan Tanda-Tanda Sempadan (Seksyen 404)

- ❑ Pengubahan/Pengalihan
 - Sementara
 - Kelal
 - Permohonan bertulis kepada Pentadbir Tanah
- ❑ Sebab-sebab
- ❑ Kelulusan Pentadbir Tanah
 - Beritahu Pengarah Ukur
 - Pengarah Ukur arahkan alih/ubah ikut permintaab
- ❑ Kos dibayar pemohon
- ❑ Tak bayar sebagai hutang kepada Pihak Berkuasa Negeri
- ❑ Kemaraan laut/sungai (Seksyen 49) bukan tanggungan pemohon.

Pemindahan dan Pengubahan Tanda-Tanda Rujukan (Seksyen 404A)

Pengubahan/Pengalihan

- Sementara
- Kelal
- Permohonan bertulis kepada Pengarah Ukur dan Pemetaan Malaysia

Sebab-sebab

Kos dibayar pemohon

Tak bayar sebagai hutang kepada JUPEM

Pengantian Tanda Sempadan Yang Rosak [Seksyen 405(1)]

- ❑ Tanda sempadan (Ubah, Alih, Cacat, Hapus, Cedera, Hilang, Musnah, Rosak dan Tak boleh diguna)

- ❑ Laporan kepada Pentadbir Tanah
 - Pegawai ukur
 - Pegawai penempatan
 - Penghulu

Tindakan Pentadbir Tanah

[Seksyen 405(2)]

- Memberitahu Pengarah Ukur
- Pengarah Ukur mengarahkan supaya tanda sempadan diganti/dibaiki
- Kos mengganti/membaiki ditanggung oleh tuan punya tanah
- Hutang kepada Pihak Berkuasa Negeri jika tidak bayar

Pengantian Tanda Rujukan Yang Rosak [Seksyen 405A]

- Tanda rujukan (Ubah, Alih, Cacat, Hapus, Cedera, Hilang, Musnah, Rosak dan Tak boleh diguna)
- Laporkan kepada JUPEM
- JUPEM boleh menggantikannya, kos boleh dapat daripada orang yang merosakkannya.

Pampasan Untuk Kerosakan Semasa Pengukuran Dijalankan (Seksyen 406)

Pegawai Ukur

- Mentaksir nilai harta yang dimusnah
- Membayar/menawar kepada pemilik harta

Pentadbir Tanah

- Pertikaian antara pemilik
- Harta/pegawai ukur
- Keputusan mektamad

Kesilapan Dalam Pengukuran (Seksyen 407)

- ❑ Persekutuan / Pihak Berkuasa Negeri dengan tuan punya tanah tiada tuntutan / gauman akibat kelebihan / kekurangan:
 - Keluasan
 - Ukuran mana-mana lot
 - Petak bangunan pecah sempadan
 - Pengukuran sebelumnya

Sijil Pengarah Ukur Mengenai Kos Pekerjaan (Seksyen 408)

- Kos kerja mengenai tanda-tanda sempadan
- Bukti muktamad mengenai fakta-fakta yang dinyatakan
- Boleh diterima pakai

Kuasa Pentadbir Tanah Dan Pegawai Penempatan (Seksyen 409)

- Mempunyai kuasa kepada pegawai ukur
- Menjalankan apa-apa kuasa kepada pegawai ukur
- Satu kuasa yang tidak diberi dengan nyata kepada Pengarah Ukur
- Mengikut Kanun Tanah Negara, Bab 29

Kerja-Kerja Ukur Oleh Juruukur Tanah Berlesen [Seksyen 409(A)]

- Fi-fi ukur tidak dikenakan oleh kerajaan
- Sijil dari Lembaga Juruukur Tanah perlu dikemukakan
- Tuan punya tanah telah bayar kepada Juruukur Tanah Berlesen

Bentuk Pelan Yang Dideposit (Seksyen 410)

- Kelulusan Pengarah Ukur
- Nombor Pelan Akui
- Tarikh
- Simpan di Pejabat Pengarah Ukur

Rujukan Tanah Pada Pelan Akui [Seksyen 411(1)]

- ❑ Undang-undang bertulis
 - ❑ Wujud satu pelan
 - ❑ Instrumen
 - ❑ Notis
 - ❑ Dokumen

Salinan Pelan Akui Sebagai Rujukan [Seksyen 411(2)]

- Pejabat Tanah Daerah

- Pejabat Pendaftar

- Pegawai/pihak berkuasa yang ditetapkan

Salinan Pelan Akui [Seksyen 412(1)]

- Bentuk salinan
 - Fotografi
 - Foto-litografi
 - Proses mekanis

- Ketetapan salinan

- Dibuat/bagi pihak Pengarah Ukur

- Diperakui salinan sah/betul

Salinan Pelan Disisi Undang-Undang [Seksyen 412(2)]

- Salinan yang betul
- Boleh diterima dalam keterangan
- Tanpa bukti lanjut
- Sah dan betul bagi tanah ia dirujuk

Pemeriksaan Pelan-Pelan Yang Dideposit (Seksyen 413)

- Bayaran dikenakan
- Hari bekerja/waktu pejabat
- Memeriksa pelan yang dideposit
- Memeriksa salinan pelan yang dideposit
- Mendapatkan salinan pelan yang dideposit
 - Permohonan kepada Pengarah Ukur

PELAN AKUI

WILAYAH PERSEKUTUAN

KUALA LUMPUR

MUKIM BATU

LOT 58527

BUKU LOT 58525 (PA 110898)

SKALA 1 : 1000

MSA

PERENCANAAN SKEMALAH LOT 58525 DAN 58527 MELAKUKAN DIMPANAN JALAN

TAJIL UJIAN PUBLIK MP 79-2000

TAJIL PELI DAGANG (P/D) MP 0/1003/2007

PETA KAWASAN 2007

OK 141 M 12 & 18

SM MP 0/1000

UMUMNY KUALA LUMPUR

Peta ini dibuat berdasarkan data yang diberikan oleh pemilik tanah, dengan menggunakan alat ukur yang sah dan berdaftar dengan Jabatan Pendaftaran Tanah, Kerajaan Persekutuan. Pemilik tanah bertanggungjawab terhadap ketepatan data yang diberikan. Peta ini tidak boleh dijadikan sebagai alat bukti dalam sesuatu perkara di Mahkamah. (M/S)

Dibuat dan disahkan pada tarikh 20/09/2010 oleh:

Survei Tanah yang Berdaftar dengan Jabatan Pendaftaran Tanah

MAHAJIR KANDIDAT NO. 1/2010
Pendaftaran Tanah dan Pendaftaran
Umumnya Kuala Lumpur

PA 110899

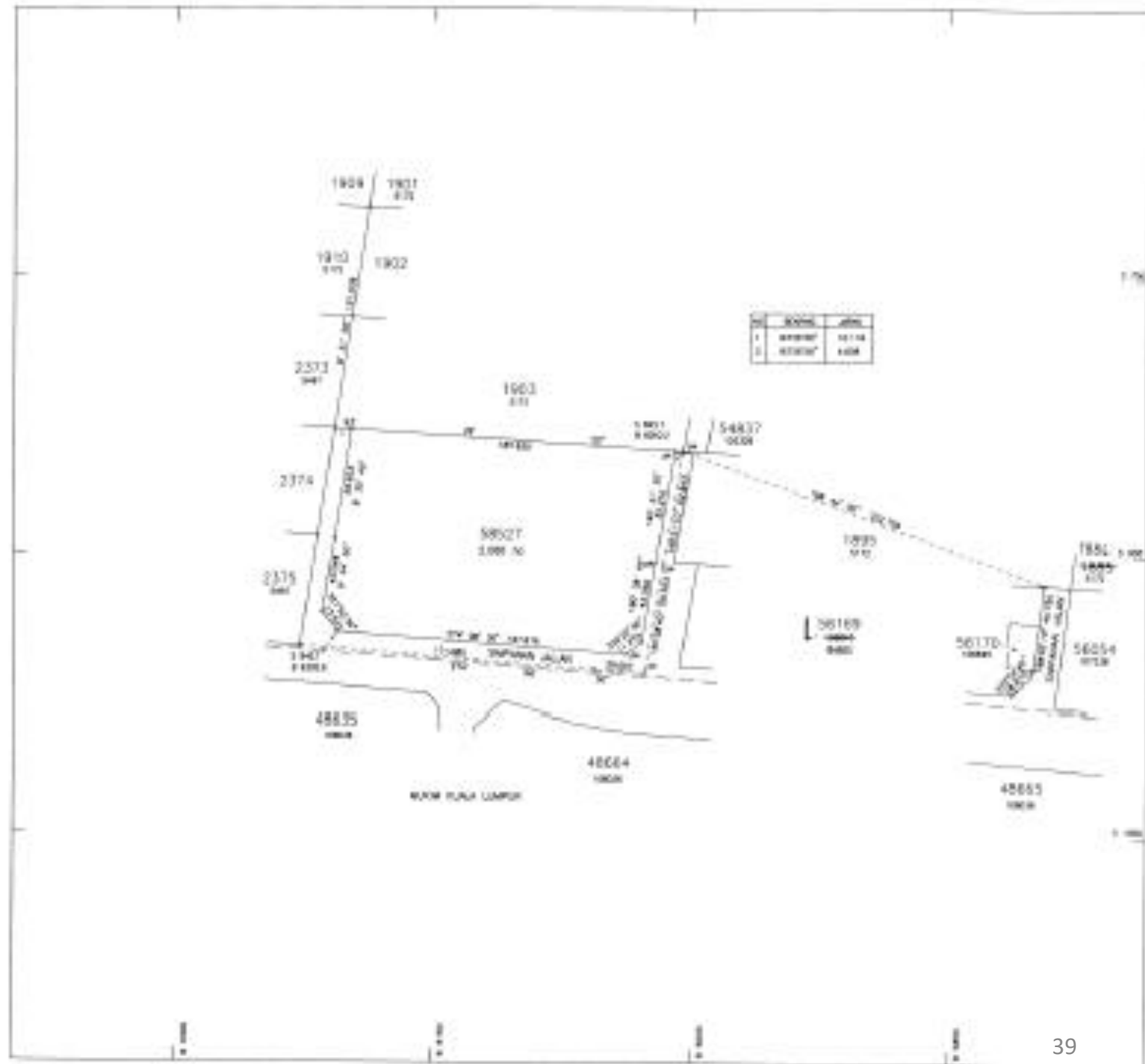

NO. POLIGON	LUAS (m ²)	PERSEK
1	1.000.000	10.000
2	2.000.000	20.000
3	3.000.000	30.000
4	4.000.000	40.000
5	5.000.000	50.000
6	6.000.000	60.000
7	7.000.000	70.000
8	8.000.000	80.000

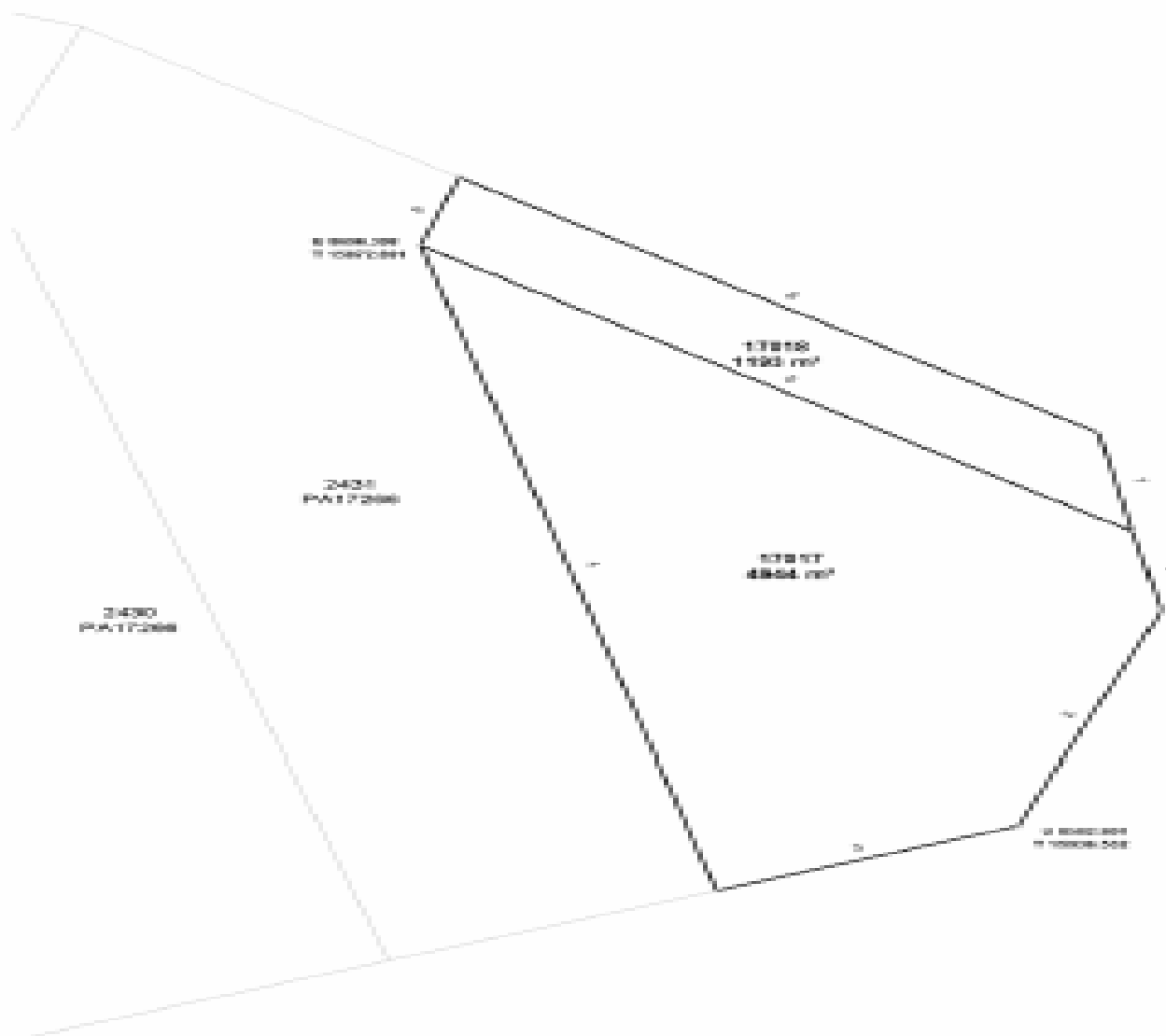

NEGARA PULAU PINANG
 DAERAH BERSEKUTU MUDA UTARA
 MUKAH 4
 LOT 17817 - 17818
 SKALA 1 : 500
 PETA KADASTER S-C-11

PA102393



PAK LUKAS PUPPI 30, 2010
 PAK DEJ. TAMAN OTOPUSKUS
 DULU LUKAS 10000

Handwritten signature

NEGARA PULAU PINANG
 DAERAH BERSEKUTU MUDA UTARA
 MUKAH 4



NOTA :-
Dahulunya sebahagian lot 746 (PA28502)

RUJUKAN	BEARING	JARAK
1	15°49'10"	4.035

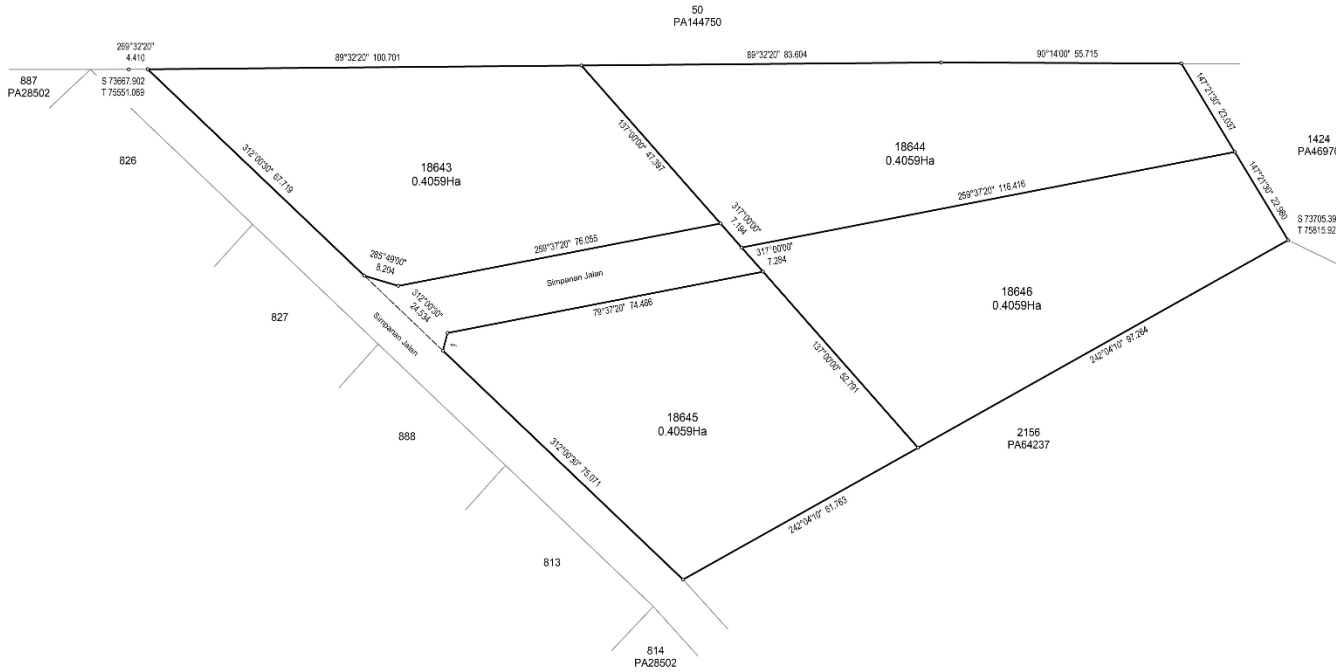

Asas Koordinat GDM2000 Cassini-Soldner

NEGERI JOHOR
DAERAH KOTA TINGGI
MUKIM PANTAI TIMUR
LOT 18643 - 18646

DISEDIAKAN OLEH RIDHUAN BIN ABDUL RAHMAN
SKALA 1 : 750
PETA KADASTER 73 C II

PA244848



"Saya LEOW KAM CHOY seorang Juruukur Tanah Berlesen di bawah Akta Juruukur Tanah Berlesen 1958 (Akta 458) memperakui bahawa pengukuran dari mana pelan ini telah disediakan, telah dijalankan dan ditanda diatas tanah oleh saya atau dibawah arahan saya sendiri secara langsung di lapangan semata-mata mengikut Peraturan-peraturan Juruukur Tanah Berlesen, dan bahawa pelan ini secara tepat mewakili pengukuran yang telah disempurnakan pada 5 haribulan MAC 2020.

Bahawa saya bertanggungjawab sepenuhnya ke atas salah betulnya ukuran ini.

Bertarikh 8 haribulan SEPTEMBER 2020

Juruukur Tanah Yang Dilelesen Di Bawah Akta 458"

FAIL UKUR PUBLJ285_2020
FAIL PEJ. TANAH PTG/PTKT/3/8/23/00/242/01
DILULUSKAN OLEH

POWZY BIN MOHD SOM
TIMBALAN PENGARAH UKUR DAN PEMETAAN JOHOR
TARIKH : 09.09.2020



CP eCadastre (Re-Survey for Strata Title)

NOTA :-
 Ukuran Semula lot 4264 (PA23483)
 untuk Pengesahan Hakmilik Strata.

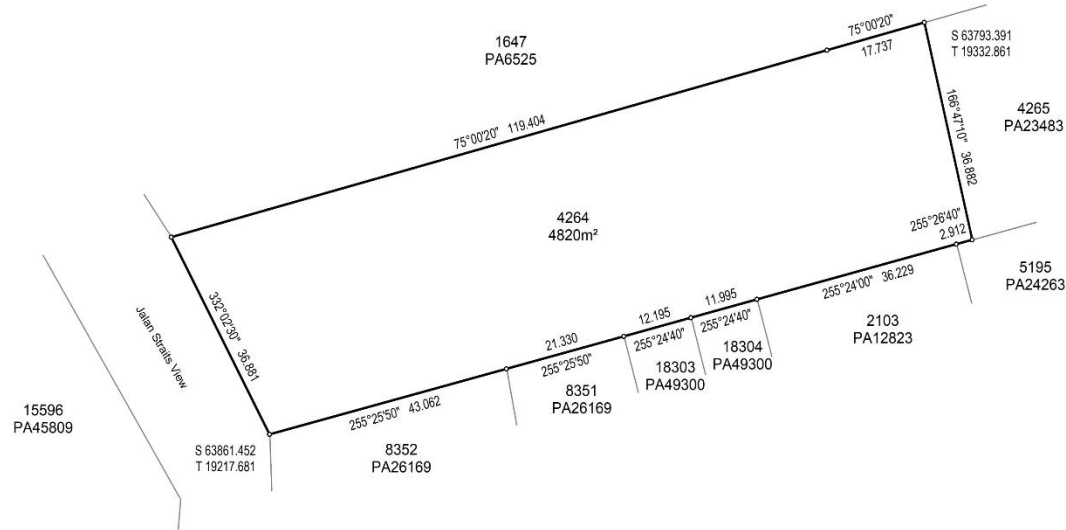

Asas Koordinat GDM2000 Cassini-Soldner

NEGERI JOHOR
 DAERAH JOHOR BAHRU
 BANDAR JOHOR BAHRU
 LOT 4264

DISEDIAKAN OLEH SUZANA BINTI SARIJAN
 SKALA 1 : 800
 PETA KADASTER 65 D IV

PA241648



Saya, St. Leow Kam Choy seorang Juruukur Tanah yang dilesen di bawah Akta Juruukur Tanah Berlesen 1958 (Akta 458), memperakui bahawa pengukuran darimana pelan ini telah disediakan, telah dijalankan dan ditanda di atas tanah oleh saya atau dibawah arahan saya sendiri secara langsung di lapangan semata-mata mengikut Peraturan-peraturan Juruukur Tanah Berlesen, dan bahawa sebahagian pelan ini secara tepat mewakili pengukuran yang telah disempurnakan pada 27 haribulan September 2019.

Bahawa saya bertanggungjawab sepenuhnya ke atas salah betulnya ukuran ini.
 Bertarikh 21 haribulan Oktober 2019.

 Juruukur Tanah Yang Dilesen Di Bawah Akta 458

FAIL UKUR PUBLJ1131_2019
 DILULUSKAN OLEH



NG ENG GUAN
 PENGARAH UKUR DAN PEMETAAN
 JOHOR
 TARIKH : 22.10.2019



CP eCadastre (Re-Survey for Strata Title)

NOTA :-
 Ukuran Semula lot 4264 (PA23483)
 untuk Pengesahan Hakmilik Strata.

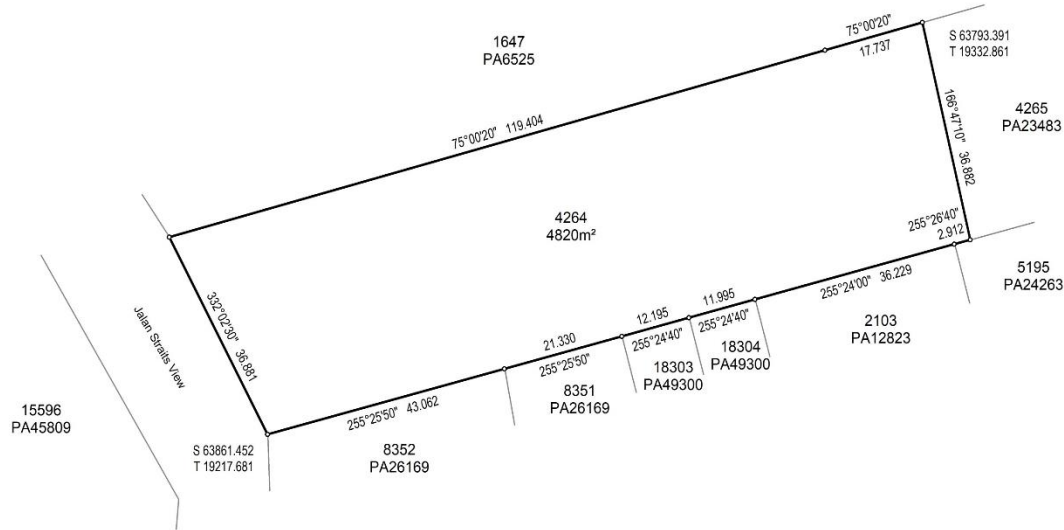

Asas Koordinat GDM2000 Cassini-Soldner

NEGERI JOHOR
 DAERAH JOHOR BAHRU
 BANDAR JOHOR BAHRU
 LOT 4264

DISEDIAKAN OLEH SUZANA BINTI SARIJAN
 SKALA 1 : 800
 PETA KADASTER 65 D IV

PA241648



Saya, St. Leow Kam Choy seorang Juruukur Tanah yang dilesen di bawah Akta Juruukur Tanah Berlesen 1958 (Akta 458), memperakui bahawa pengukuran darimana pelan ini telah disediakan, telah dijalankan dan ditanda di atas tanah oleh saya atau dibawah arahan saya sendiri secara langsung di lapangan semata-mata mengikut Peraturan-peraturan Juruukur Tanah Berlesen, dan bahawa sebahagian pelan ini secara tepat mewakili pengukuran yang telah disempurnakan pada 27 haribulan September 2019.

Bahawa saya bertanggungjawab sepenuhnya ke atas salah betulnya ukuran ini.
 Bertarikh 21 haribulan Oktober 2019.

 Juruukur Tanah Yang Dilesen Di Bawah Akta 458

FAIL UKUR PUBLJ1131_2019
 DILULUSKAN OLEH



NG ENG GUAN
 PENGARAH UKUR DAN PEMETAAN
 JOHOR
 TARIKH : 22.10.2019



WILAYAH PERSEKUTUAN KUALA LUMPUR
 MUKIM BATU
 LOT 58527 (PA 110899)
 NOMBOR HARMLK OM 6218
 KELUASAN LOT 58527 = 20660m²
 SKALA 1 : 2500
 SEM 2256



REKATAN TEPAH (MUKIM BATU)
 SKALA 1:400

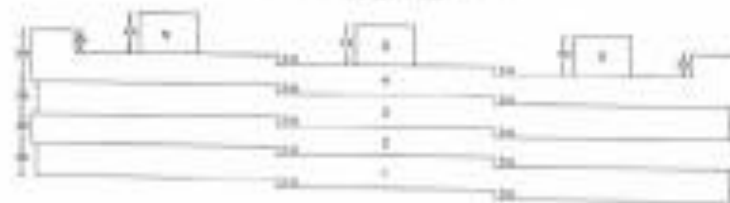

REKOD DATA

MUKIM BATU 58527

NO	NO. LOT	NO. BLOK	NO. UNIT	NO. LANTAI	NO. KAWAT
1	58527	1	1	1	1

REKOD DATA

MUKIM BATU 58527

NO	NO. LOT	NO. BLOK	NO. UNIT	NO. LANTAI	NO. KAWAT
1	58527	1	1	1	1

REKOD DATA

MUKIM BATU 58527

NO	NO. LOT	NO. BLOK	NO. UNIT	NO. LANTAI	NO. KAWAT
1	58527	1	1	1	1

REKOD DATA

MUKIM BATU 58527

REKOD DATA

MUKIM BATU 58527

REKOD DATA

MUKIM BATU 58527

REKOD DATA

MUKIM BATU 58527



PA (B) 122629-001
 PA (B) 122629-002
 PA (B) 122629-003
 PA (B) 122629-004
 PA (B) 122629-005

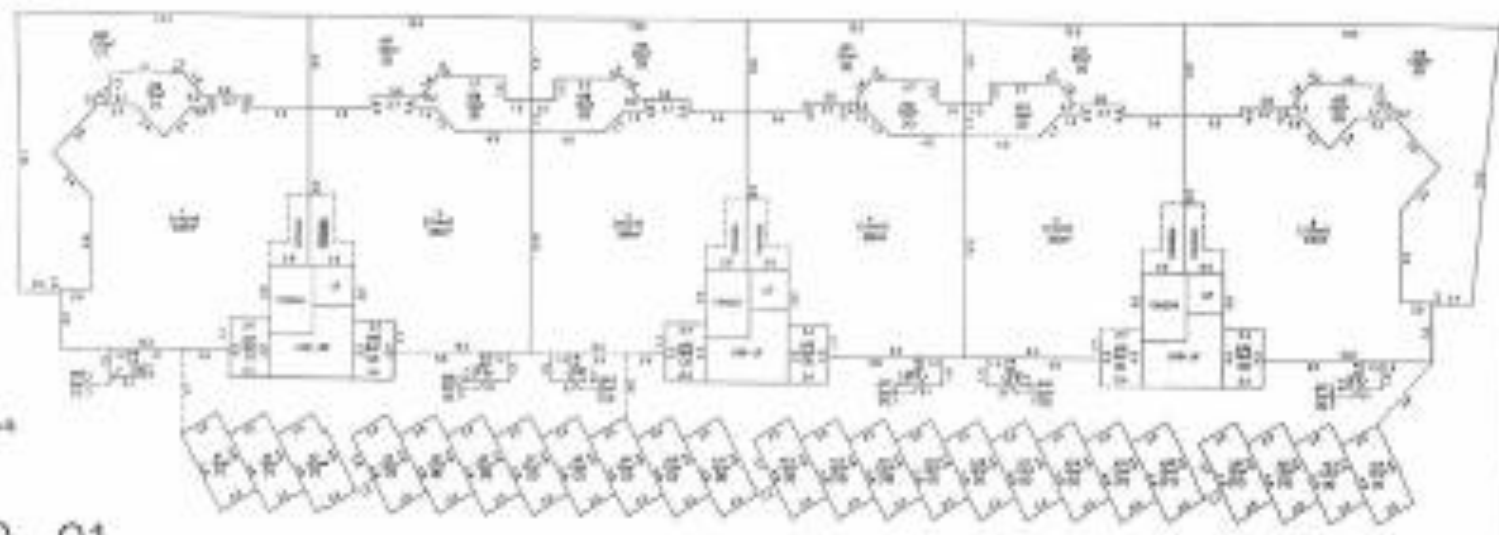

PA (B) 122629-001
 PA (B) 122629-002
 PA (B) 122629-003
 PA (B) 122629-004
 PA (B) 122629-005

PA(B) 122629-01

NEGERI JOHOR
 DAERAH JOHOR BAHRU
 MUKIM TANJUNG KUPANG
 LOT 4930 (PA 230123)
 NOMBOR HAKMILIK : GRN 561309
 KELUASAN LOT : 55960m²
 NOMBOR SKIM 2092
 SKALA 1 : 5000

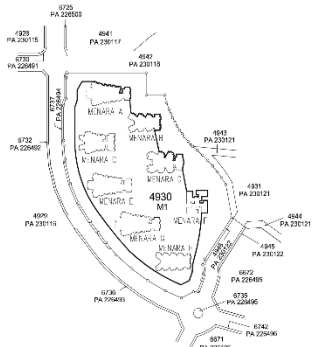

- PLUMBUK :
- K — TIDURAT LETAK KEDUA
 - B — BUKAN LETAK BARS
 - DKL — DANGKI ARAB LARAS
 - TO — TANEGA

PELAN DI LUAR BANGUNAN M1
 SKALA 1:1000

KUKUKAN	BERANGS	J. ARAK
1	24°1'43"	4.061
2	8°32'50"	3.567
3	89°1'59"	7.279
4	33°51'23"	5.397
5	76°32'23"	5.807
6	194°16'46"	3.055
7	175°29'10"	15.538
8	20°1'8"20"	5.963
9	145°16'46"	17.772
10	130°16'36"	11.277
11	130°39'56"	11.247
12	72°41'10"	8.423
13	127°26'16"	3.281
14	139°36'33"	7.216
15	133°47'29"	6.949
16	141°23'16"	5.573
17	143°46'40"	5.792
18	148°16'00"	5.798
19	148°16'00"	6.268
20	151°5'20"	7.338
21	152°54'30"	6.809
22	156°27'20"	8.741
23	160°36'26"	10.887

Saya, Datuk Sri Ng See Eng, seorang Jurukur Tanah yang disenaraikan di bawah Akta Jurukur Tanah Berlesen 1965 (Akta 76), memperakui bahawa pengukuran cori mana pelan ini telah disediakan, telah dipaparkan dan ditanda di atas tanah oleh saya atau di bawah arahan saya sendiri secara langsung di hadapan serta-merta menaiki Peraturan-peraturan Jurukur Tanah Berlesen, dan bahawa perniagaan ini secara tepat mewakili pengukuran yang telah ditempatkan pada ... 08 ... arbutan ... 09 ... 20 ... 18. ...
 Dan saya bertanggungjawab sepenuhnya ke atas saiz dan betulnya ukuran ini.
 Berterbit ... 01 ... arbutan ... 01 ... 20 ... 20.

Jurukur Tanah yang disenaraikan di bawah Akta 458

FAIL UKUR PUBLIB330_2019
 FAIL PTG/OSC/11/02/07/300/18/2020
 LEMBAR PIAWAI 70 C III
 BK 90593 01 I ININGGA 90593 45

DILULUSKAN OLEH :

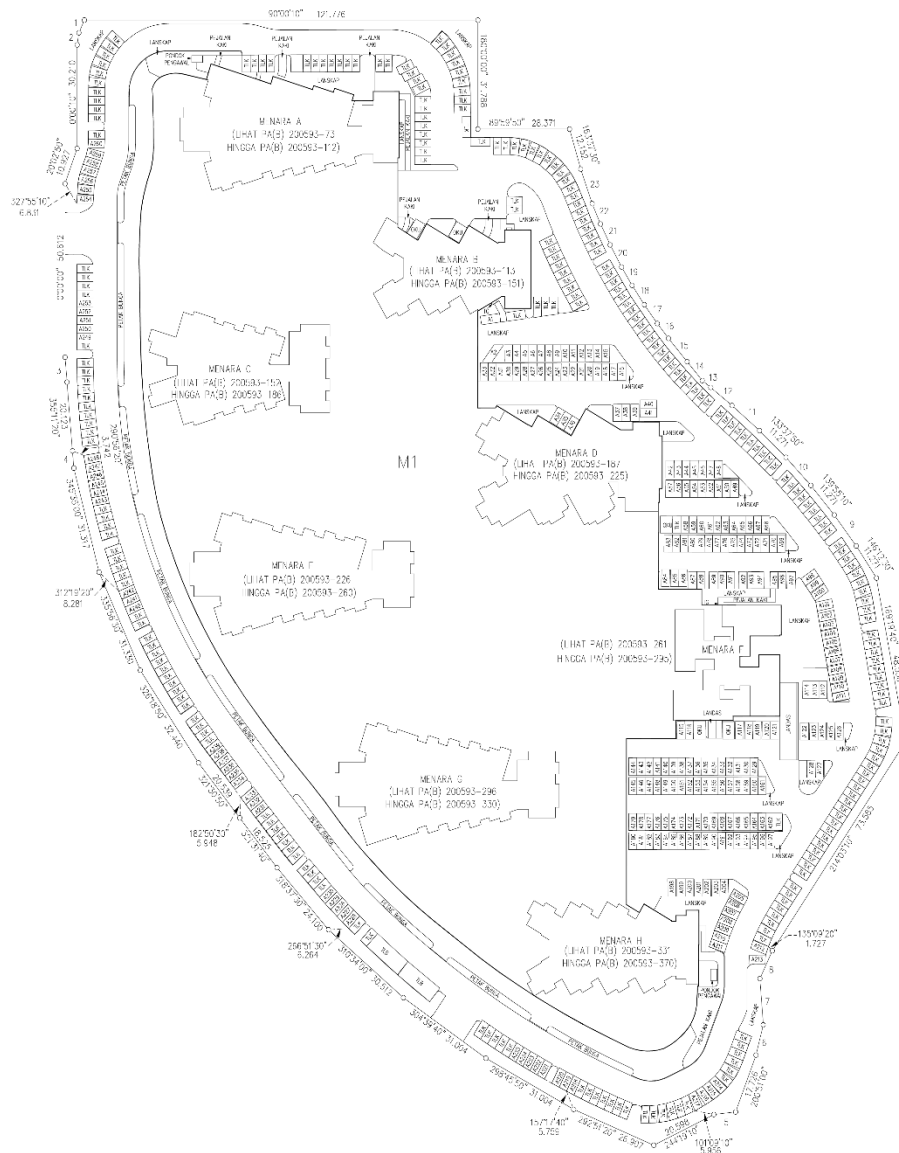

PA(B) 200593-01

NEGERI JOHOR
 DAERAH JOHOR BAHRU
 BANDAR JOHOR BAHRU
 LOT 48413 (PA 218346)
 NOMBOR HAKMILIK : GRN 540911
 KELUASAN LOT : 31910 m²
 NOMBOR SKIM 2451
 SKALA 1 : 3000

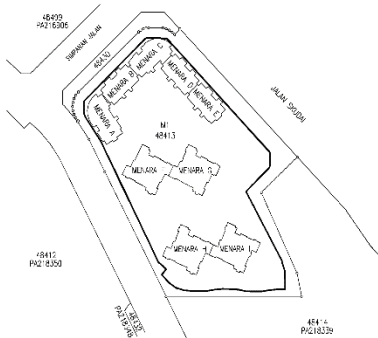

REJENJUK :

- MA V ANTENA TELESENYEN
- ELV SALURAN ELEKTRIK VOLTAN RENDAH
- OW SALURAN AIR
- FR GELING HOS
- WR SALURAN BAWAH
- ELEG BILIK ELEKTRIK
- TEL SALURAN TELEFON
- SPS SISTEM TEKAVAN
- LFS SISTEM TEKAVAN LOBI
- TLK TEMPAT LETAK KERETA
- TLM TEMPAT LETAK MOTOR

KERATAN TEGAK SEBAGAIAN BANGUNAN M1
 SKALA 1 : 1000

Tinggi (m)	MENARA C			Tinggi (m)
	33	32	31	
3.8	35	34	33	3.8
3.7	34	33	32	3.7
3.6	33	32	31	3.6
3.5	32	31	30	3.5
3.4	31	30	29	3.4
3.3	30	29	28	3.3
3.2	29	28	27	3.2
3.1	28	27	26	3.1
3.0	27	26	25	3.0
2.9	26	25	24	2.9
2.8	25	24	23	2.8
2.7	24	23	22	2.7
2.6	23	22	21	2.6
2.5	22	21	20	2.5
2.4	21	20	19	2.4
2.3	20	19	18	2.3
2.2	19	18	17	2.2
2.1	18	17	16	2.1
2.0	17	16	15	2.0
1.9	16	15	14	1.9
1.8	15	14	13	1.8
1.7	14	13	12	1.7
1.6	13	12	11	1.6
1.5	12	11	10	1.5
1.4	11	10	9	1.4
1.3	10	9	8	1.3
1.2	9	8	7	1.2
1.1	8	7	6	1.1
1.0	7	6	5	1.0
0.9	6	5	4	0.9
0.8	5	4	3	0.8
0.7	4	3	2	0.7
0.6	3	2	1	0.6
0.5	2	1		0.5
0.4	1			0.4

PELAN "TINGKAT"
 BANGUNAN M1
 TINGKAT 1 D LUAR BANGUNAN M1(SEBAGAIAN)
 PETAK AKSESOR A1 -INGGA A79 (DI DALAM BANGUNAN M1)
 SKALA 1:400

Saya, Cah Leng Sar, seorang Jurukur tanah yang dilisensikan di bawah Akta Jurukur Tanah Berlesen 1958 [Akta 458], memohon pengakuan dari mana mana orang in' telah disediakan, telah dipulihkan dan ditanda di atas tanah oleh saya atau di bawah arahan saya sendiri secara langsung di lapangan semalam-melala mengikut Peraturan-peraturan Jurukur Tanah Berlesen, dan bahawa orang ini secara tegeal mewakili pengukur yang telah disemourkan pada 28. hntabiar September, 2017.

Beraku saya bertanggungjawab sepenuhnya ke atas salah banyunya ukuran ini.
 Bertarik 26 hari bulan Mac 2019.

Jurukur tanah yang dilisensikan di bawah Akta 458

FAL UKUR PJBLB70_2018
 FAL PTG/OSC/11/02/40/300/63/2018
 LEMBAR PAWAI 65 D IV
 RK 90955-01 HIRUGGA 90955-22

DILUASKAN OLEH :

PA(B) 200955-01

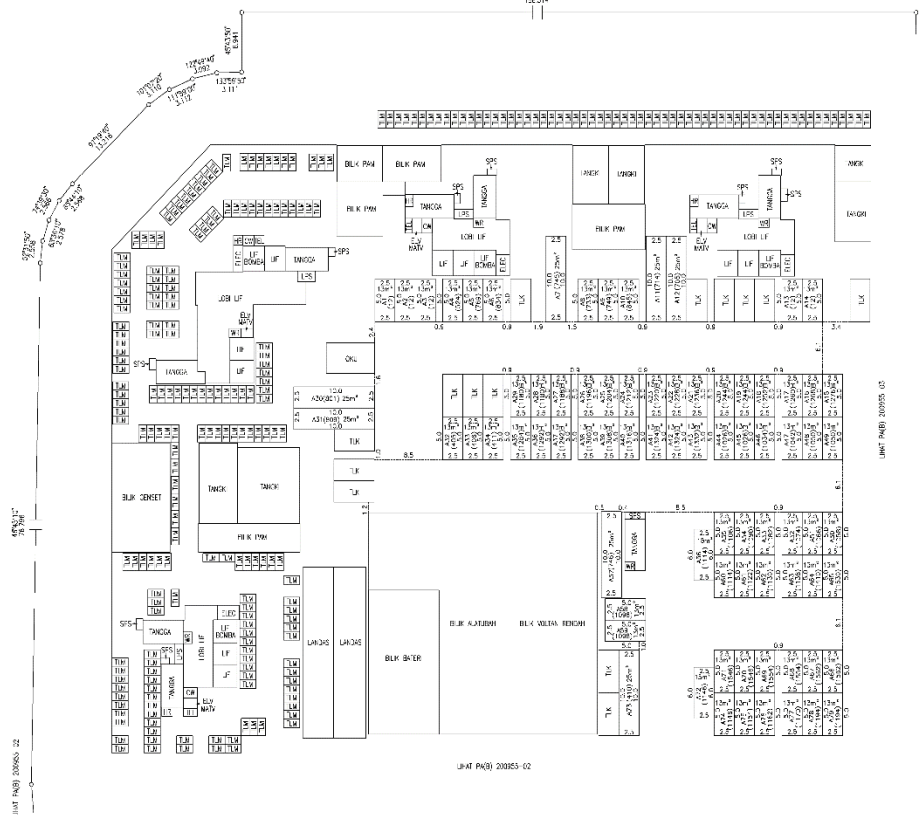

UNIT PA(B) 200955-02

WILAYAH PERSEKUTUAN KUALA LUMPUR
 MUKIM BATU
 LOT 58527 (PA 110899)
 NOMBOR HARMLJK CM 8218
 KUALANGAN LOT 58527 = 20660m²
 SKALA 1 : 2500
 RM 230



NO. LOT	LUKAS	LUKAS	LUKAS	LUKAS	LUKAS	LUKAS
1	100	100	100	100	100	100
2	100	100	100	100	100	100
3	100	100	100	100	100	100
4	100	100	100	100	100	100
5	100	100	100	100	100	100
6	100	100	100	100	100	100
7	100	100	100	100	100	100
8	100	100	100	100	100	100
9	100	100	100	100	100	100
10	100	100	100	100	100	100
11	100	100	100	100	100	100
12	100	100	100	100	100	100
13	100	100	100	100	100	100
14	100	100	100	100	100	100
15	100	100	100	100	100	100
16	100	100	100	100	100	100
17	100	100	100	100	100	100
18	100	100	100	100	100	100
19	100	100	100	100	100	100
20	100	100	100	100	100	100
21	100	100	100	100	100	100
22	100	100	100	100	100	100
23	100	100	100	100	100	100
24	100	100	100	100	100	100
25	100	100	100	100	100	100
26	100	100	100	100	100	100
27	100	100	100	100	100	100
28	100	100	100	100	100	100
29	100	100	100	100	100	100
30	100	100	100	100	100	100
31	100	100	100	100	100	100
32	100	100	100	100	100	100
33	100	100	100	100	100	100
34	100	100	100	100	100	100
35	100	100	100	100	100	100
36	100	100	100	100	100	100
37	100	100	100	100	100	100
38	100	100	100	100	100	100
39	100	100	100	100	100	100
40	100	100	100	100	100	100
41	100	100	100	100	100	100
42	100	100	100	100	100	100
43	100	100	100	100	100	100
44	100	100	100	100	100	100
45	100	100	100	100	100	100
46	100	100	100	100	100	100
47	100	100	100	100	100	100
48	100	100	100	100	100	100
49	100	100	100	100	100	100
50	100	100	100	100	100	100

KLASIFIKASI TANAH
 PETAL 11 PASIRAN 119
 SKALA 1 : 100



Lot 58527 (PA 110899) showing details of the land and its boundaries. The plan is divided into numerous small lots, each labeled with a number and its area. A central road is labeled 'DAPARAN JALAN'. The plan also shows the boundaries of adjacent lots 58526, 58528, 58529, and 58530.



PA 110899
 PA 110899
 PA 110899
 PA 110899

PA 110899
 PA 110899
 PA 110899
 PA 110899

PA(B) 122631

THANK YOU